سمفونی سکوت ۲

The Symphony of Silence 2



حمید پورعلی

Hamid Pourali

ساعت ۱۶ تا ۲۰

۲۴ مهر تا ۴ آبان ۱۴۰۵

4 to 8 pm

16 to 26 Oct 2026

گالری عصر

کنارگذر میرزای شیرازی شمالی /کوچه دلاویز / پلاک ۱۸

www.AsrGallery.com

تلفن : ۸۸۷۱۱۵۵۳





مـن زاده‌ی اقلیـم صبـور لارسـتان هسـتم؛ سـرزمینی کـه در آن خـاکِ تفتیـده و کوه‌هـایَ اسـتوار، بـا نخل‌هـای سـرافراز و درختانـی کـه در هیاهـوی خشـکی، کوچک‌تریـن برگ‌هایشـان را بـرای بقـا بـه دسـت بـاد می‌سـپارند، گـره خـورده اسـت. بـرای مـن لار تنهـا یـک جغرافیـا نیسـت؛ یـک الهام‌بخـشِ بکـر اسـت کـه در هـر گوشـه‌اش، سـکوتی پرمعنـا نهفتـه اسـت.
نقاشـی، همـزادِ کودکـی مـن اسـت؛ مسـیری کـه در نبـودِ آموزش رسـمی در زادگاهـم، تنهـا بـا اتـکا بـه تجربه‌گـری و اشـتیاقِ شـخصی آغَـاز شـد. سـال‌ها در جسـت‌وجوی زبانـی بـرای بیـانِ ایـن تَصاویـر ذهنـی بـودم تـا اینکـه بـا همراهـی و آموزش‌هـای اسـتادَ «واهیـک هارتونیـان»، ایـن مسـیر برایـم بـه بلـوغ رسـید. سـال ۱۳۹۹ نقطـه‌ی عطفـی شـد تـا بـا نگاهـی دقیق‌تـر، میـانِ ایـن خـاکِ «سـبز و خاکسـتری» و بوم‌هایـم پیونـدی عمیـق برقـرار کَنـم.
مجموعـه‌ی «سـمفونی سـکوت»، روایـتِ همیـن لحظه‌هایـی اسـت کـه در سـکوتِ طبیعـت و در سایه‌سـار نخل‌هـاَ شـکل گرفتـه اسـت. ایـن آثـار، برآمـدَه از عشـقی دیریـن و تلاشـی مسـتمر بـرای ثبـتِ زیبایی‌هـای نادیـده‌ی اقلیمـی اسـت کـه در ذاتِ خـود، بیـش از هـر چیـز «سـکوت» را فریـاد می‌زنـد.

حمید پورعلی

I was born in the patient climate of Larestan—a land where, amidst scorching soil and steadfast mountains, proud palm trees and plants intertwined with the clamor of drought entrust even their smallest leaves to the wind in their struggle for survival. To me, Lar is not merely a geography; it is a pristine inspiration, harboring a meaningful silence in every corner.

Painting has been the twin companion of my childhood. In the absence of formal training in my birthplace, my journey began solely relying on personal experimentation and passion. For years, I searched for a language to express these inner visions, until, with the guidance and teachings of Master Vaheik Hartoonian, this path reached maturity. The year 2020 marked a turning point, allowing me—through a closer look—to forge a deep bond between this «green and gray» land and my canvases.

The «Symphony of Silence» collection narrates these very moments—shaped within the quietude of nature and beneath the shade of the palms. Born of an enduring love and a continuous effort to capture the overlooked beauty of a region, these works, in their essence, cry out «silence» above all else.

Hamid Pourali



Untitled | 80 x 80 cm | Acrylic on Canvas | 15.000.000 Tomans

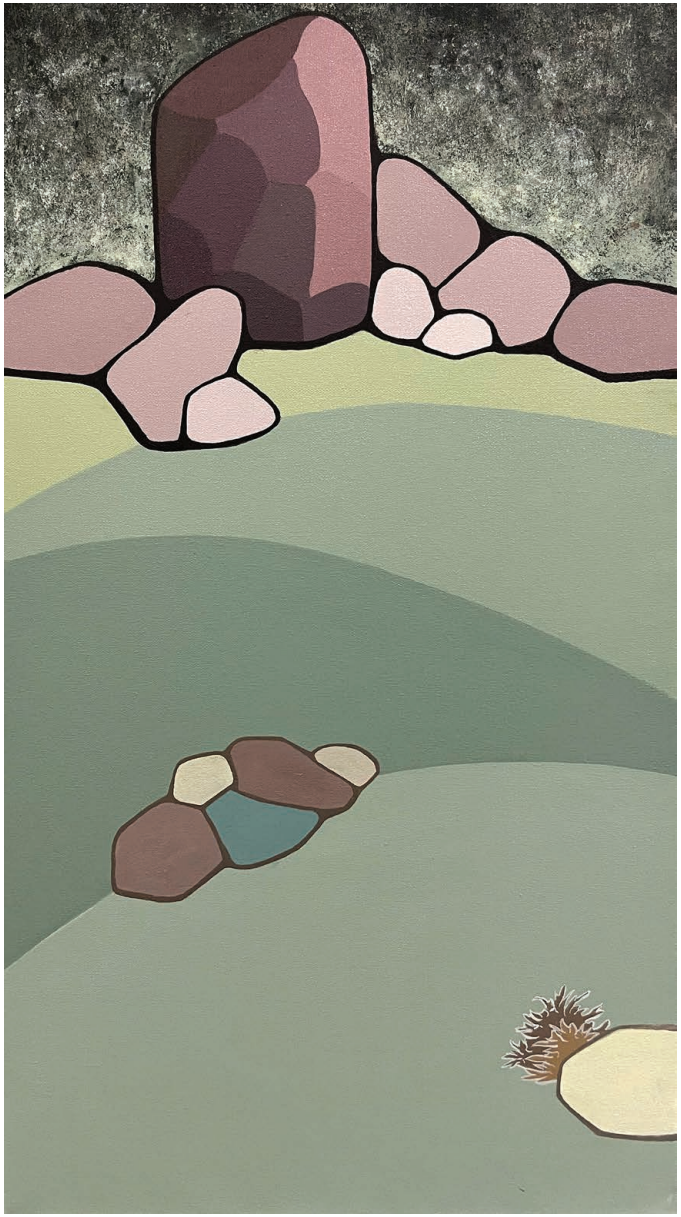

Untitled | 90 x 50 cm | Acrylic on Canvas | 10.000.000 Tomans



Untitled | 70 x 100 cm | Acrylic on Canvas | 14.000.000 Tomans



Untitled | 80 x 80 cm | Acrylic on Canvas | 15.000.000 Tomans

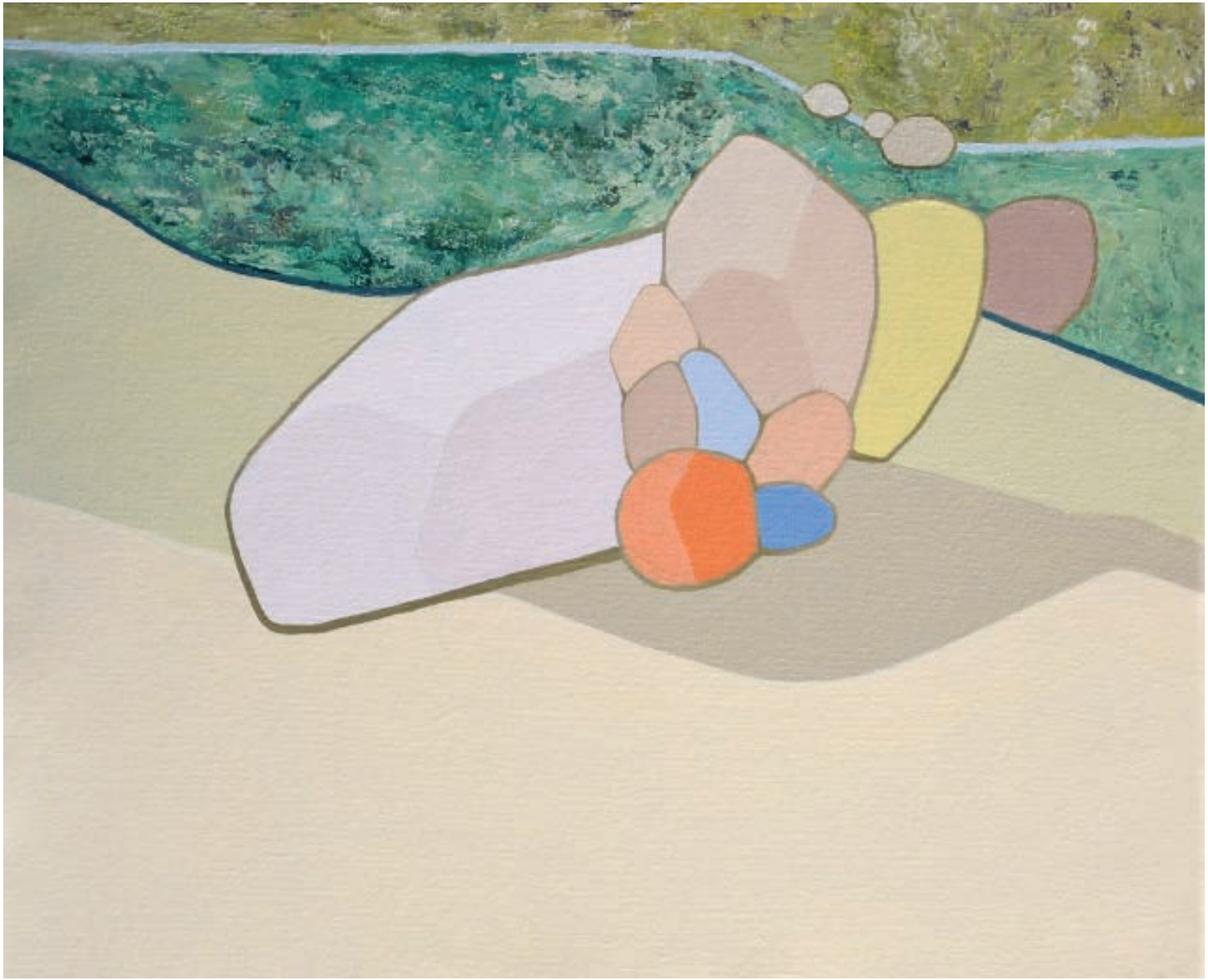

Untitled | 50 x 60 cm | Acrylic on Canvas | 8.000.000 Tomans



Untitled | 50 x 60 cm | Acrylic on Canvas | 8.000.000 Tomans



Untitled | 60 x 60 cm | Acrylic on Canvas | 10.000.000 Tomans



Untitled | 30 x 60 cm | Acrylic on Canvas | 6.000.000 Tomans



Untitled | 60 x 60 cm | Acrylic on Canvas | 10.000.000 Tomans



Untitled | 60 x 85 cm | Acrylic on Canvas | 10.000.000 Tomans



Untitled | 70 x 50 cm | Acrylic on Canvas | 10.000.000 Tomans



Untitled | 50 x 60 cm | Acrylic on Canvas | 7.000.000 Tomans



Untitled | 60 x 80 cm | Acrylic on Canvas | 10.000.000 Tomans



Untitled | 70 x 80 cm | Acrylic on Canvas | 12.000.000 Tomans



Untitled | 80 x 100 cm | Acrylic on Canvas | 15.000.000 Tomans

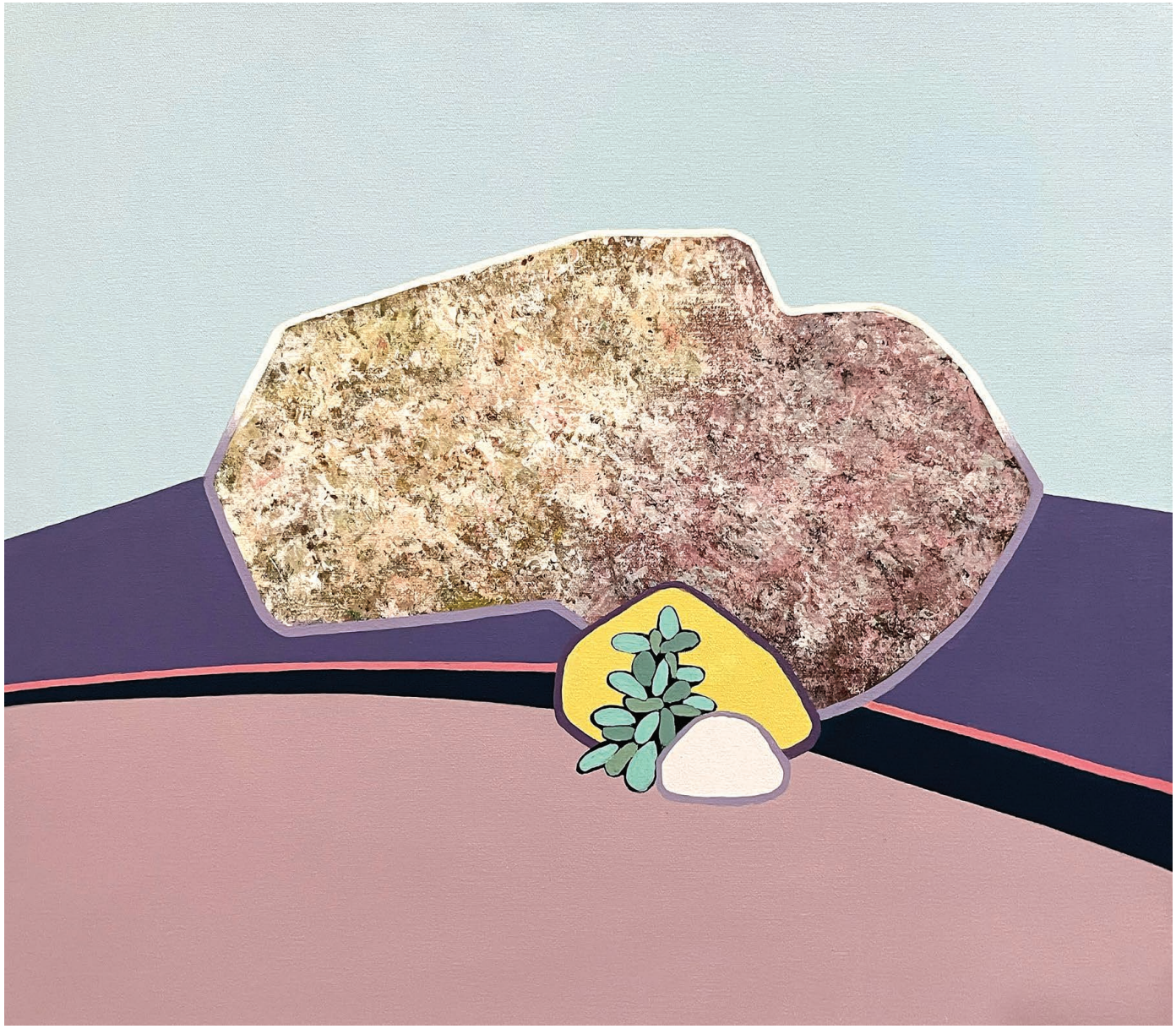

Untitled | 70 x 80 cm | Acrylic on Canvas | 12.000.000 Tomans

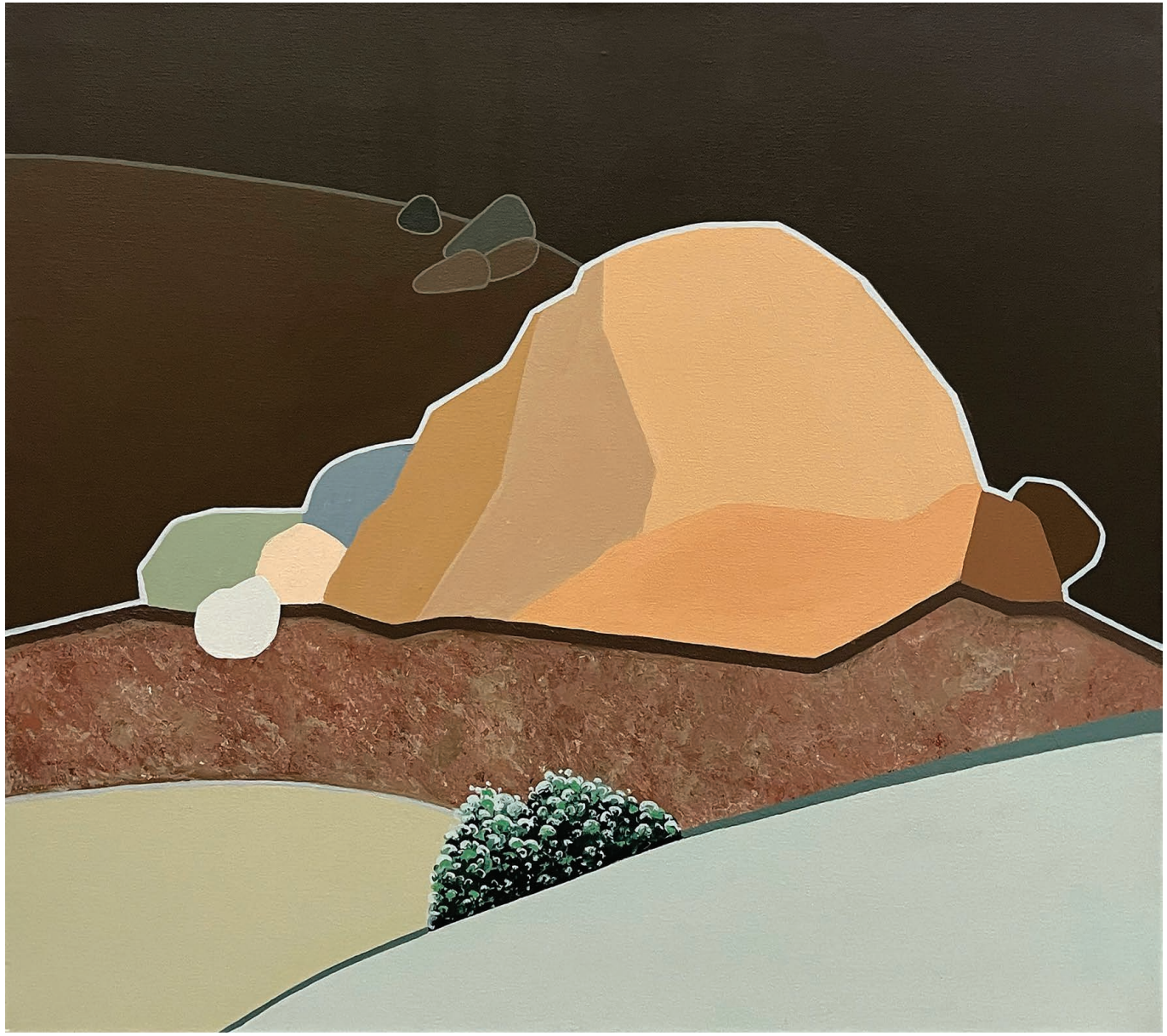

Untitled | 80 x 90 cm | Acrylic on Canvas | 15.000.000 Tomans



Untitled | 70 x 50 cm | Acrylic on Canvas | 10.000.000 Tomans



Untitled | 80 x 100 cm | Acrylic on Canvas | 15.000.000 Tomans

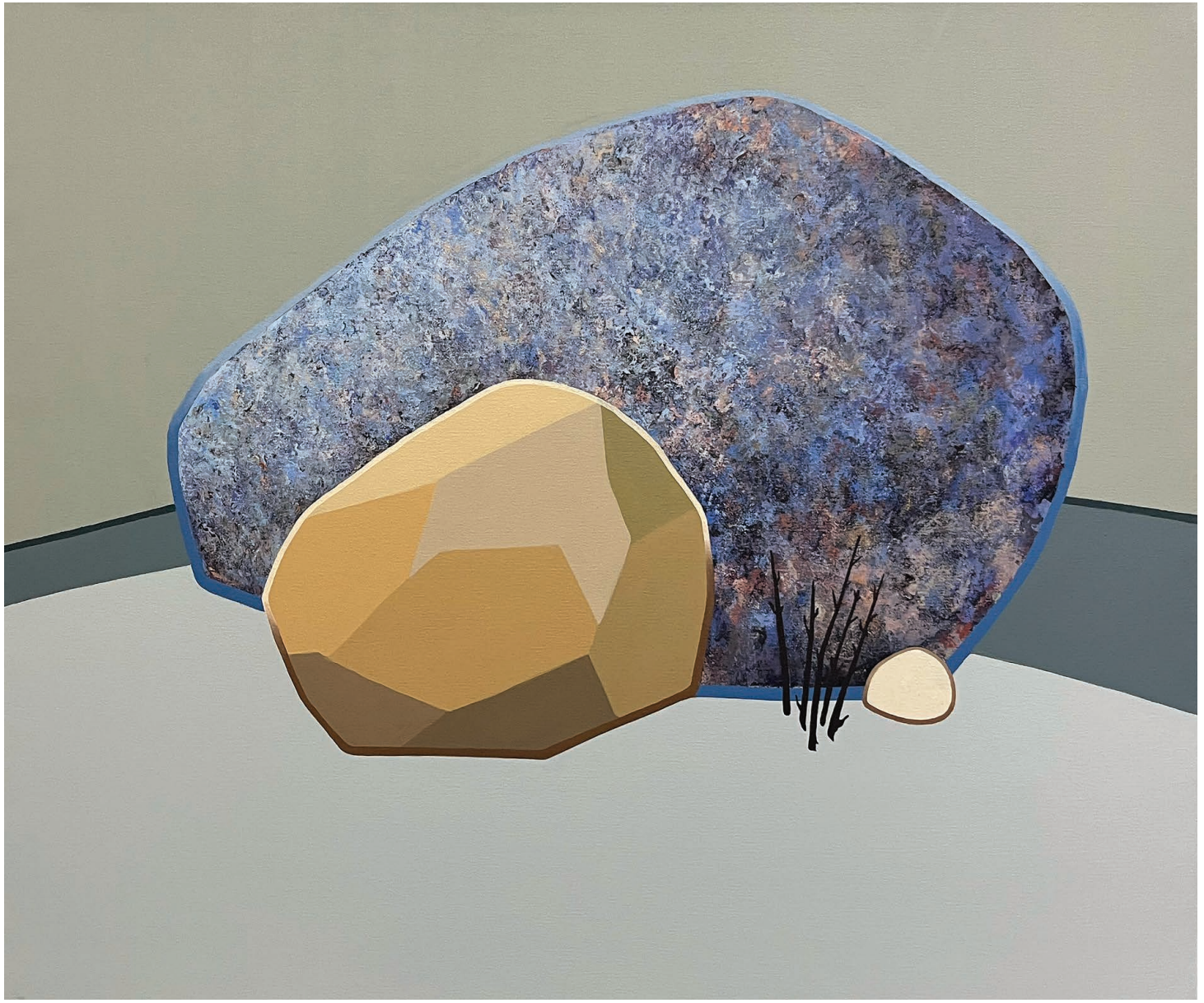

Untitled | 100 x 120 cm | Acrylic on Canvas | 25.000.000 Tomans

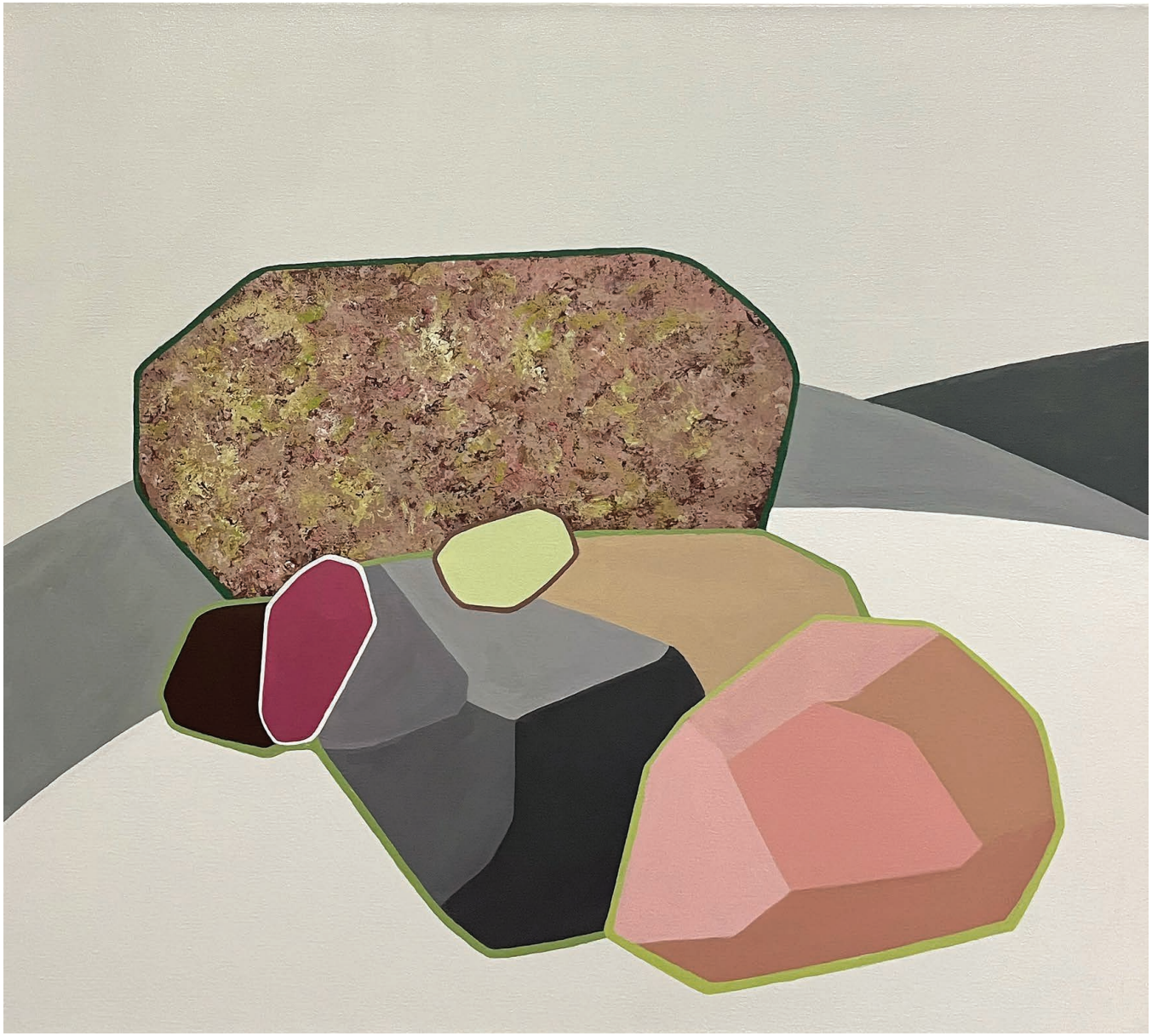

Untitled | 90 x 100 cm | Acrylic on Canvas | 18.000.000 Tomans

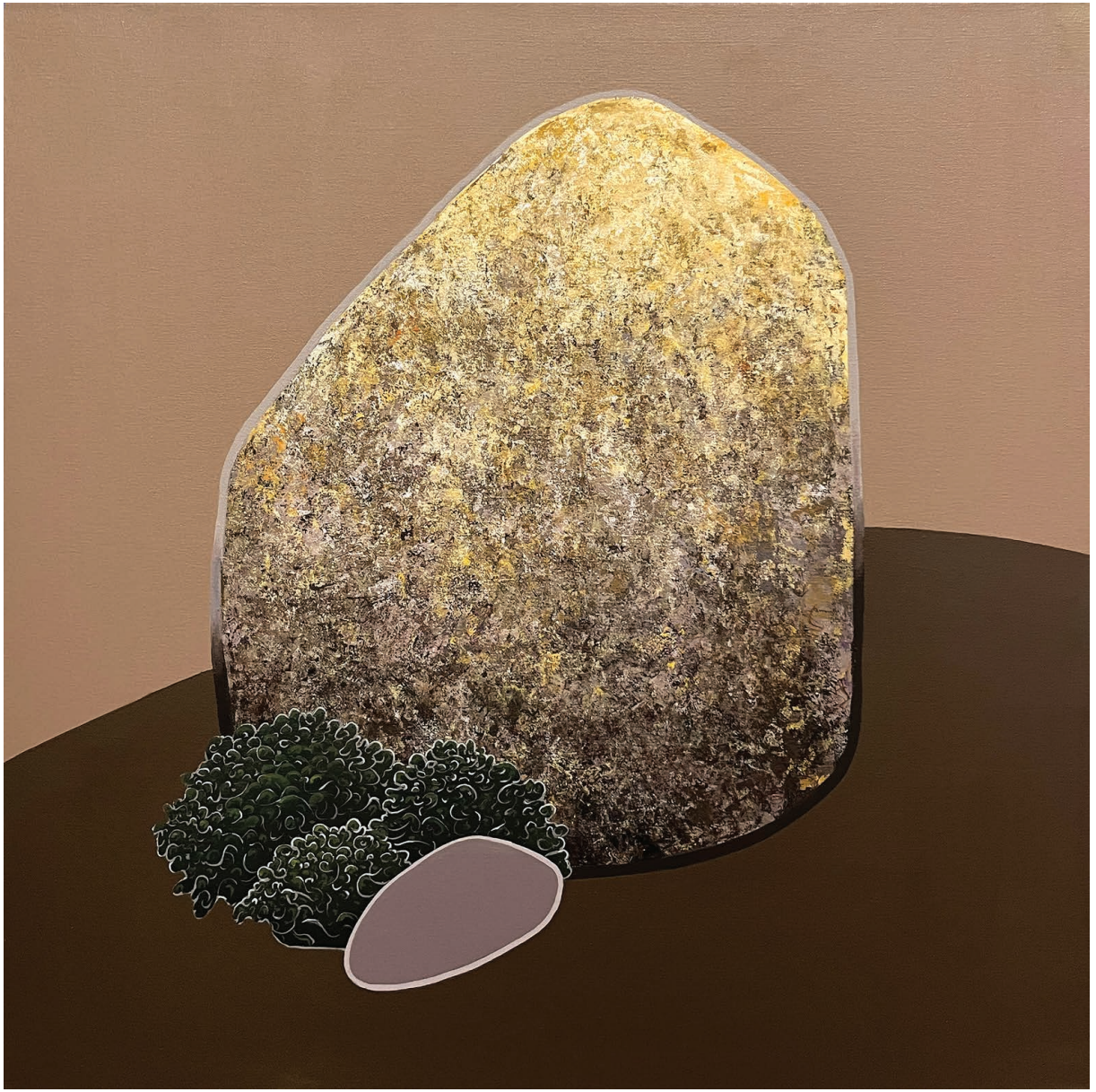

Untitled | 100 x 100 cm | Acrylic on Canvas | 20.000.000 Tomans



Untitled | 45 x 30 cm | Acrylic on Canvas | 5.000.000 Tomans



www.AsrGallery.com

اعتبار قیمت های یاد شده تا آخر زمان نمایشگاه می باشد