
حافظه ی خیال
The Memory of Imagination
حبیبه لوری
Habibeh Louri
ساعت ۱۶ تا ۲۰
4 to 8 pm
۲۴ مهر تا ۴ آبان ۱۴۰۵
16 to 26 Oct 2026
گالری عصر
کنارگذر میرزای شیرازی شمالی / کوچه دلاویز / پلاک ۱۸
www.AsrGallery.com
تلفن : ۸۸۷۱۱۵۵۳

از سال ۱۳۶۹به‌عنوان مربی نقاشی در کانون پرورش فکری کودکان و نوجوانان مشغول به کار شدم . آشنایی با دنیای معصومانه‌ی کودکان، نگاه مرا به آموزش نقاشی تغییر داد. در این مسیر، به جای تکیه بر الگوها و کلیشه‌ها، تلاش کردم به ذهن زلال و شفاف کودک نزدیک شوم؛ جهان را از نگاه او ببینم و به زبان او بیندیشم. در این سال‌ها، تنها کودکان نبودند که به من آموختند. خاطرات کودکی خودم، رویاها، آدم‌ها، طبیعت شهرم و فضاهایی که در طول زندگی با آنها مواجه شده‌ام، به تدریج در ذهن و حافظه‌ام انباشته شد. تجربه‌ی کار در مدارس، آموزشگاه‌ها و نگارخانه، در کنار سال‌ها همراهی با نگاه و تخیل کودکان، لایه‌هایی از تصویر، خاطره و احساس را در من شکل دادند.

مجموعه‌ی حاضر حاصل همین تجربه‌ها و برخوردهاست؛ تلاشی برای بازخوانی آنچه در گذر سال‌ها در ذهن و حافظه‌ام باقی مانده و اکنون راه خود را به سطح بوم یافته است .ریشه‌های این مجموعه به سال‌ها پیش بازمی‌گردد؛ به خاطرات، مشاهده‌ها و آموخته‌هایی که در پیوند میان جهان کودک و جهان بزرگسال، واقعیت و خیال، گذشته و اکنون شکل گرفته‌اند. در این مجموعه کوشیده‌ام آن‌گونه که از کودکان آموخته‌ام، ببینم، فکر کنم و آنچه را در ذهنم جریان دارد، به تصویر بکشم، بی‌آنکه خود را به الگوها و قواعد از پیش تعیین شده محدود کنم .این آثار حاصل سی سال همراهی با جهان کودکان و بازگشت به خویشتنند؛ تلاشی برای جان بخشیدن دوباره به خاطرات و تخیلاتی که سال‌ها در لایه‌های ذهن و حافظه‌ام باقی مانده بودند و اکنون در قالب نقاشی، مجال ظهور یافته‌اند.

حبیبه لوری

Since 1990, I have been working as an art instructor at the Institute for the Intellectual Development of Children and Young Adults. Coming into contact with the innocent world of children changed my approach to teaching painting. Instead of relying on patterns and clichés, I strived to draw close to the clear, transparent mind of the child—to see the world through their eyes and to think through their language. Over these years, children were not the only ones learning from me. Memories of my own childhood, dreams, people, the nature of my town, and spaces I encountered throughout life gradually filled my mind and memory. The experience of working in schools, institutes, and art galleries, alongside years of journeying with children's perspective and imagination, shaped layers of imagery, memory, and emotion within me.

The present collection is the result of these very experiences and encounters; an attempt to re-read what has remained in my mind and memory over the years and has now found its way onto the surface of the canvas. The roots of this collection trace back years ago—to memories, observations, and lessons shaped at the intersection of the child›s world and the adult world, reality and fantasy, past and present. In this collection, I have sought to see, think, and depict just as I learned from children, expressing whatever flows in my mind without limiting myself to predetermined patterns and rules. These works are the fruit of thirty years of journeying with the world of children and a return to selfhood; an attempt to breathe life back into memories and imaginations that lay dormant for years in the layers of my mind and memory, and have now found the space to manifest in the form of painting.

Habibeh Louri



Untitled | 22 x 15 cm | Mix Media on Cardboard | 1.000.000 Tomans



Untitled | 15 x 22 cm | Mix Media on Cardboard | 1.000.000 Tomans



Untitled | 15 x 22 cm | Mix Media on Cardboard | 1.000.000 Tomans



Untitled | 15 x 22 cm | Mix Media on Cardboard | 1.000.000 Tomans



Untitled | 15 x 22 cm | Mix Media on Cardboard | 1.000.000 Tomans

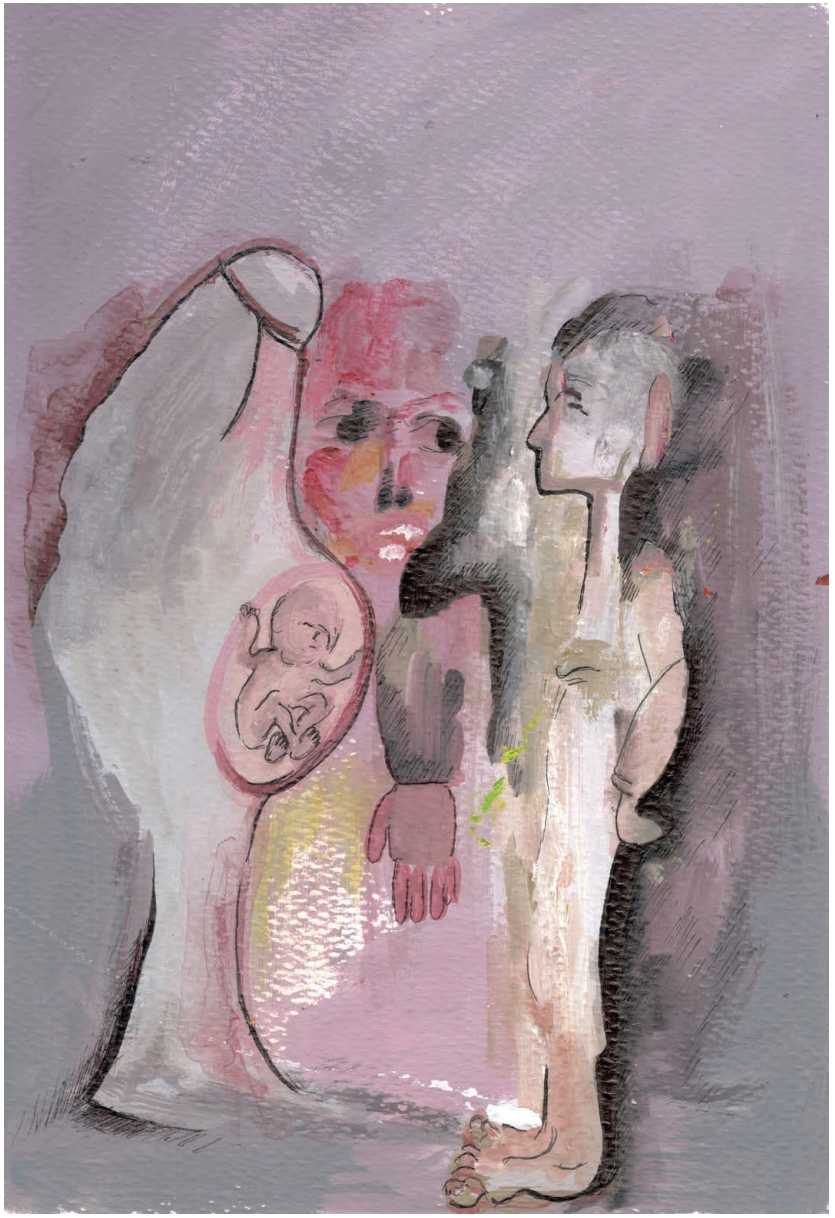

Untitled | 22 x 15 cm | Mix Media on Cardboard | 1.000.000 Tomans



Untitled | 22 x 15 cm | Mix Media on Cardboard | 1.000.000 Tomans



Untitled | 22 x 31 cm | Mix Media on Cardboard | 2.000.000 Tomans



Untitled | 31 x 22 cm | Mix Media on Cardboard | 2.000.000 Tomans



Untitled | 30 x 21 cm | Mix Media on Cardboard | 4.000.000 Tomans



Untitled | 40 x 50 cm | Acrylic on Canvas | 5.000.000 Tomans



Untitled | 40 x 50 cm | Acrylic on Canvas | 5.000.000 Tomans

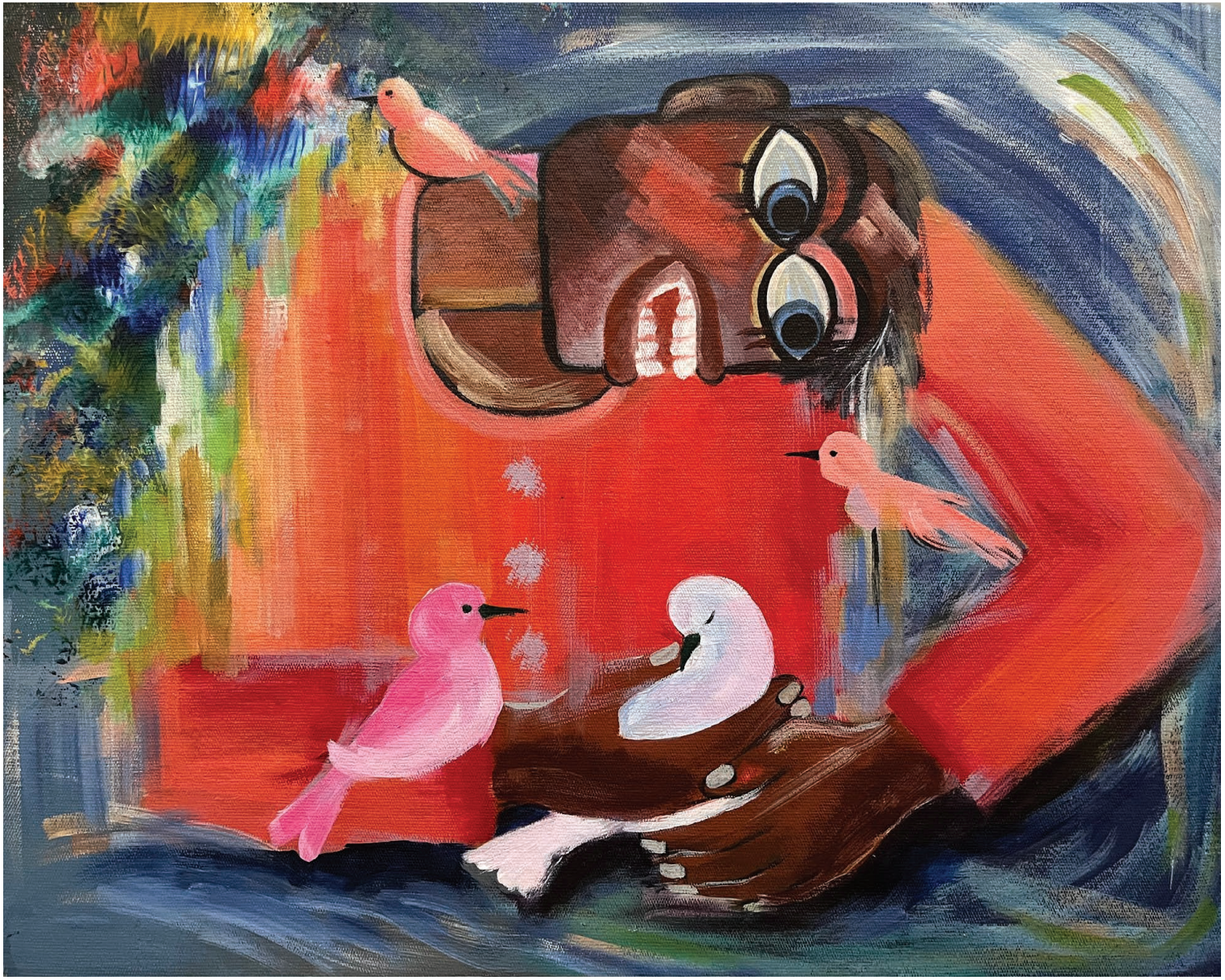

Untitled | 40 x 50 cm | Acrylic on Canvas | 5.000.000 Tomans



Untitled | 40 x 50 cm | Acrylic on Canvas | 5.000.000 Tomans



Untitled | 40 x 50 cm | Acrylic on Canvas | 5.000.000 Tomans



Untitled | 50 x 40 cm | Acrylic on Canvas | 5.000.000 Tomans



Untitled | 50 x 40 cm | Acrylic on Canvas | 5.000.000 Tomans



Untitled | 50 x 40 cm | Acrylic on Canvas | 5.000.000 Tomans



Untitled | 50 x 40 cm | Acrylic on Canvas | 5.000.000 Tomans



Untitled | 50 x 40 cm | Acrylic on Canvas | 5.000.000 Tomans



Untitled | 30 x 40 cm | Acrylic on Canvas | 4.000.000 Tomans



Untitled | 50 x 70 cm | Acrylic on Canvas | 7.000.000 Tomans



Untitled | 90 x 120 cm | Acrylic on Canvas | 12.000.000 Tomans



www.AsrGallery.com

اعتبار قیمت های یاد شده تا آخر زمان نمایشگاه می باشد